

## DOMANDA PER IL RILASCIO

- A) Del Certificato di RILEVANZA STORICA e COLLEZIONISTICA (Ai sensi dell'art.4 del D.M.17.12.2009 pubblicato sul Suppl.Ord.n.55 della G.U. n.65 del 19 marzo 2010) al fine:
- di acquisire la qualifica di veicolo d'interesse storico e collezionistico
  - della sua riammissione in circolazione
  - della sua revisione periodica
- B) Dell'attestato di DATAZIONE e STORICITÀ (Ai sensi dell'art.63 L.342/2000) al fine di ottenere i benefici fiscali riservati ai veicoli storici.

DIRETTA A: AUTOMOTOCUB STORICO ITALIANO

## RISERVATO ALLA SEGRETERIA TECNICA

PAGATE € .....

DATA ..... FIRMA .....

RILASCIATO IL ..... N° 

--	--	--	--	--	--

## VIDIMAZIONE DEL COMMISSARIO TECNICO DI CLUB:

CLUB ..... N° CLUB .....

NOME COMMISSARIO .....

FIRMA .....

DATA .....

## AUTOVEICOLO

 CIVILE MILITAREAutovettura ..... Autobus ..... Autocarro ..... Autoveicolo trasporto promiscuo ..... Autoveicolo trasporto specifico ..... Autocaravan ..... Altro (specificare) ..... 

## Sezione I: DATI PROPRIETARIO DEL VEICOLO

Cognome ..... Nome .....

Luogo e data di nascita .....

Cod. fisc. .... Tel .....

Città ..... C.A.P. .... Prov. ....

Via / Piazza ..... Numero .....

Tessera ASI n° ..... Club ..... N° Club .....

Indirizzo e-mail .....

Data ..... Firma del richiedente .....

Firma del ricevente .....

ANTIQUARIAUTO

AUTO MOTO CLUB EUROPEA



**AUTOMOTOCUB STORICO ITALIANO**  
 Strada Val San Martino Superiore, 27 - 10131 Torino

## Sezione II: DATI IMMATRICOLAZIONE DEL VEICOLO (se disponibili)

Anno di prima immatricolazione in Italia o all'estero .....(Allegare documentazione)  
Targa nazionale precedente .....  
Targa estera precedente .....

## Sezione III: DATI GENERALI DEL VEICOLO

Anno di costruzione (se diverso dall'anno di prima immatricolazione) ..... (Allegare documentazione)  
Fabbrica e tipo .....  
Omologazione (ove ricorra DGM) .....  
Carrozzeria .....  
indicare se: sportiva/chiusa/semi casearia  
Allestitore carrozzeria\* .....  
indicare nome Ditta  
Numero Matricola\* .....  
Tipo di veicolo (art. 47 c. 1 C. d. S.) .....  
Categoria (art. 47 c. 2 C. d. S.) .....

## Sezione IV: DATI IDENTIFICATIVI DEL VEICOLO

Numero di Telaio (completo di prefisso e/o suffisso) .....  
Posizione .....  
Targhetta identificativa originaria - riprodotta dal Registro - posizionata  
(solo se originariamente presente) .....  
(solo targhetta del costruttore dell'autotelaio)\* .....

\* (da indicare solo per autobus, autocarro, autotreno, autoarticolato, ...)

## Sezione V: DATI TECNICI

MOTORE N° ..... (indicare eventuali prefissi e/o suffissi)  
Tipo (designazione tecnica o sigla di produz.) .....  
Tempi e combustibile ..... Num. dei cilindri .....  
Cilindrata totale (cc) ..... Alesaggio/diametro (mm) ..... Corsa (mm) .....  
Potenza massima (kw o CV) ..... (giri) ..... Vel. massima (km/h) .....

### TRASMISSIONE

Tipo di trasmissione  a cinghia  ad albero  a catena  a semi albero  diretta  
Tipo di cambio  automatico  semi automatico  manuale

Rapporto finale ..... N° di rapporti ..... N° di assi motore .....

Frizione  a comando meccanico  a comando idraulico  a comando automatico  a comando pneumatico

Tipo  a cono  monodisco  a dischi multipli  altro .....

### FRENI

Freno di servizio (idraulico/meccanico/pneumatico/pneumo-idraulico) .....  
Freno di soccorso (idraulico/meccanico/pneumatico/pneumo-idraulico) .....  
Freno di stazionamento (idraulico/meccanico/pneumatico) .....

### MASSE E DIMENSIONI

Massa complessiva (kg) ..... Tara (in ordine di marcia con conducente di 70 kg) (kg) .....  
(n° + n° passeggeri consentiti + conducente + bagaglio 10 Kg a persona)  
Massa rimorchiabile (se disp.) (kg) ..... Lunghezza max (m) ..... Larghezza max (m) .....  
\*Massa massima I° asse (kg) ..... \*Massa massima II° asse (kg) .....  
\*Massa massima III° asse (kg) ..... \*Massa massima enn.mo asse (kg) .....  
Numero di assi ..... Interasse/i (m) .....  
Sbalzo anteriore (m) ..... Sbalzo posteriore (m) .....  
Carreggiata per ogni asse (m) .....  
anteriore/posteriore

### PNEUMATICI E SOSPENSIONI

Misura pneumatici ant. ..... Misura pneumatici post. ....  
\*Misura pneumatici assi successivi .....

Sospensioni anteriori  assale rigido  ruote indipendenti  molle a balestra  molle elicoidali  pneumatiche  barra di torsione  altre .....

Sospensioni posteriori  assale rigido  ruote indipendenti  molle a balestra  molle elicoidali  pneumatiche  barra di torsione  altre .....

Ammortizzatori  a frizione  a leva  telescopici

\* (da indicare solo per autobus, autocarro, autotreno, autoarticolato, ...)

**CARROZZERIA E NUMERO POSTI**

Numero porte ..... Posti anteriori .....

Posti totali ..... Posto di guida (destra/sinistra) .....

**DISPOSITIVI DI SEGNALAZIONE VISIVA E DI ILLUMINAZIONE** (estremi di approvazione se presenti)Proiettore abbagliante .....  conforme alla Legge  
indicare quantità e colore - IGM se in possessoProiettore anabbagliante .....  conforme alla Legge  
indicare quantità e colore - IGM se in possessoProiettore fendinebbia ant. ....  conforme alla Legge  
indicare quantità e colore - IGM se in possessoLuce di posiz. ant. ....  conforme alla Legge  
indicare quantità e colore - IGM se in possessoLuce di posiz. post. ....  conforme alla Legge  
indicare quantità e colore - IGM se in possessoLuce di posizione laterale .....  conforme alla Legge  
indicare quantità e colore - IGM se in possessoLuce di ingombro ant. ....  conforme alla Legge  
indicare quantità e colore - IGM se in possessoLuce di ingombro post. ....  conforme alla Legge  
indicare quantità e colore - IGM se in possessoIndicat. di direz. anteriore .....  conforme alla Legge  
indicare quantità e colore - IGM se in possessoIndicat. di direz. posteriore .....  conforme alla Legge  
indicare quantità e colore - IGM se in possessoIndicat. di direz. laterale .....  conforme alla Legge  
indicare quantità e colore - IGM se in possessoLuce di arresto .....  conforme alla Legge  
indicare quantità e colore - IGM se in possessoCatadiottero posteriore .....  conforme alla Legge  
indicare quantità e colore - IGM se in possessoCatadiottero laterale .....  conforme alla Legge  
indicare quantità e colore - IGM se in possessoDispositivo di illuminazione della targa .....  conforme alla Legge  
indicare quantità e colore - IGM se in possessoProiettore per la retromarcia .....  conforme alla Legge  
indicare quantità e colore - IGM se in possessoProiettore fendinebbia posteriore .....  conforme alla Legge  
indicare quantità e colore - IGM se in possesso**VETRI E RETROVISORI**Parabrezza  vetro piano  vetro temperato  vetro di sicurezza  vetro stratificatoVetri laterali  vetro piano  vetro temperato  vetro di sicurezza  vetro stratificatoLunotto post.  vetro piano  vetro temperato  vetro di sicurezza  vetro stratificato  plasticaRetrovisore interno  presente  assenteRetrovisore lato sinistro  presente  assenteRetrovisore lato destro  presente  assente**DISPOSITIVO SILENZIATORE**  conforme alla Legge (indicare IGM se presente)**ORGANI DI TRAINO**  presente  assente**Sezione VI: EVENTUALI PARTI DEL VEICOLO SOSTITuite  
NON CONFORMI A QUELLE ORIGINARIE**

.....

.....

.....

.....

.....

.....

.....

.....

**Sezione VII: DICHIARAZIONI ACQUISITE  
(Art. 4 c. 2 e 3 del Decreto)**

Per il veicolo/complesso di veicoli si allegano:

1) La dichiarazione di recupero e/o ripristino e/o manutenzione e/o verifica di cui all'art. 4 c. 2 del Decreto, rilasciata dalla/e seguente/i officina/e:

- denominazione .....

- sede .....

- iscritta al ..... con il numero .....

b) - denominazione .....

- sede .....

- iscritta al ..... con il numero .....

c) - denominazione .....

- sede .....

- iscritta al ..... con il numero .....

2) Dichiarazione di corretta conservazione del veicolo cui all'art. 4 c. 3

3) Eventuale certificazione d' idoneità alla circolazione rilasciata da Autorità Europea

Luogo e data .....

## DOCUMENTAZIONE FOTOGRAFICA

FOTO DEL VEICOLO PRIMA DEL RESTAURO

*(graffare con punti metallici)*

**È OBBLIGATORIO ALLEGARE PIÙ FOTO DA SOVRAPPORRE E GRAFFARE CON PUNTI METALLICI**

FACSIMILE

ANTIQUARIAUTO

ALTA QUALITÀ E SERVIZIO



ESAMINATO E INVIATO

FOTO DEL VEICOLO DURANTE IL RESTAURO

*(graffare con punti metallici)*

**È INDISPENSABILE ALLEGARE PIÙ FOTO DA SOVRAPPORRE E GRAFFARE CON PUNTI METALLICI**

**FOTO DEL VEICOLO NELLE CONDIZIONI ATTUALI**

*PER I VEICOLI APERTI E PER QUELLI DOTATI DI "HARD-TOP"  
LE FOTO DOVRANNO ESSERE GRAFFATE UNA SOPRA L'ALTRA*

FOTO 10 X 14

VISTA LATO DESTRO (graffare con punti metallici)

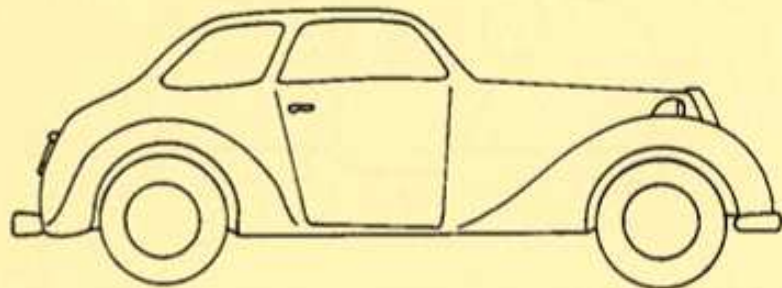

FACSIMILE

FOTO 10 X 14

VISTA LATO SINISTRO (graffare con punti metallici)

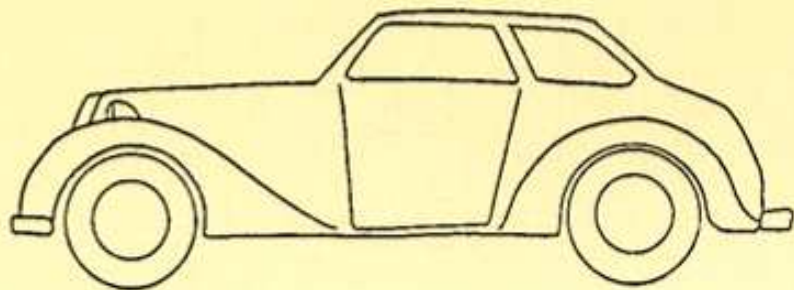

ANTIQUE AUTO

ANTIQUE AUTO

FOTO 10 X 14

VISTA FRONTALE (graffare con punti metallici)



FOTO 10 X 14

VISTA POSTERIORE (graffare con punti metallici)

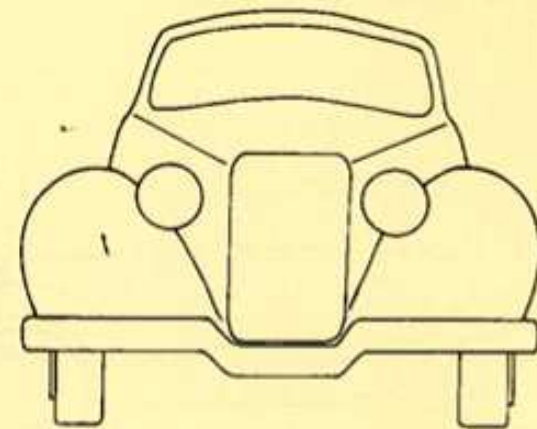

FOTO 10 X 14

**MOTORE LATO DESTRO** (la fotografia deve essere scattata dalla posizione che ne consenta il massimo della visibilità) (graffare con punti metallici)

FOTO 10 X 14

**MOTORE LATO SINISTRO** (la fotografia deve essere scattata dalla posizione che consenta il massimo della visibilità) (graffare con punti metallici)

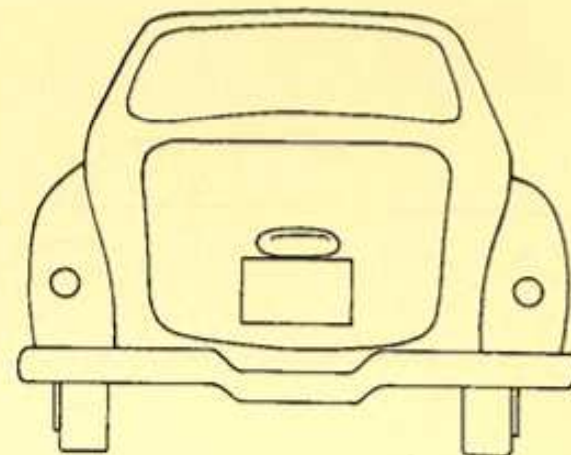
FOTO 10 X 14

**UNA RUOTA COMPLETA** (se identiche l'anteriore e la posteriore)  
**DUE RUOTE** (se diverse)  
(si deve leggere chiaramente anche la misura del pneumatico) (graffare con punti metallici)

**ATTENZIONE:** (per rendere visibile la misura basta evidenziarla col gesso)

FOTO 10 X 14

**VANO PASSEGGERI E/O VANO DI CARICO** (allegare 2 foto con vista della parte anteriore del veicolo + vista della parte posteriore del veicolo) (graffare con punti metallici)

**ATTENZIONE:** (da allegare solo per autobus, autocarro, autotreno, autoarticolato, ...)

FOTO 10 X 14

**SELLERIA ANTERIORE** (la fotografia deve essere scattata dalla posizione che ne consenta il massimo della visibilità) (graffare con punti metallici)  
Per selleria si intende: i sedili, il rivestimento del tunnel, del pavimento e delle porte.

FOTO 10 X 14

**SELLERIA POSTERIORE E/O RETRO SEDILI ANTERIORI E/O COMUNQUE TUTTO CHE VI E' DIETRO I SEDILI ANT.** (la fotografia deve essere scattata dalla posizione che ne consenta il massimo della visibilità) (graffare con punti metallici)  
Per selleria si intende: i sedili, il rivestimento del cielo, del pavimento e delle porte.

FOTO 10 X 14

**PLANCIA PORTASTRUMENTI** (la fotografia deve essere scattata dalla posizione che ne consenta il massimo della visibilità) (graffare con punti metallici)

FOTO 10 X 14

**FUNZIONATURA DEL NUMERO DI TELAIO** (eventuali prefissi e/o suffissi)  
(foto ravvicinata e leggibile, graffiare con punti metallici)

FACSIMILE

ANTONIO RIALTO



FOTO 10 X 14

**PUNZONATURA DEL NUMERO DI MOTORE** (eventuali prefissi e/o suffissi)  
(foto ravvicinata e leggibile, graffiare con punti metallici)

FOTO 10 X 14

**EVENTUALE/I TARGHETTA/E DI IDENTIFICAZIONE DEI NUMERI DEL TELAIO E DEL MOTORE** (foto ravvicinata e leggibile) (eventualmente sovrapporre e graffiare con punti metallici)

### Note esplicative per la compilazione della domanda

La domanda deve essere compilata chiaramente in stampatello, firmata dal possessore o dal proprietario del veicolo e così inviata all'ASI attraverso il Club Federato di appartenenza, completa di tutti i dati e delle fotografie richieste. La ricevuta di versamento deve essere graffiata nello spazio sottostante ad essa riservato. Le fotografie devono essere nitide, scattate in luce, senza persone ritratte accanto al veicolo o su di esso, possibilmente su sfondo neutro e devono inquadrare interamente l'oggetto per consentire la migliore valutazione dei dettagli. Il formato delle fotografie è 10 x 14. La stampa deve essere a colori, su carta fotografica. Non sono accettate fotografie su carta comune.

### SPAZIO RISERVATO ALLA RICEVUTA IN ORIGINALE DEL PAGAMENTO

#### Versamenti da effettuarsi

- Per Certificato Rilevanza Storica
  - Ai fini riammissione alla circolazione €105
  - Altri fini € 20
  - Contestuale al C.I. gratuito
- Per Attestato di Datazione e Storicità
  - Contestuale al C.I. € 20
  - gratuito
- Per Certificato e Attestato richiesti contestualmente (€ 20 + € 20) € 40

Si precisa che i C.R.S. hanno il costo di cui sopra anche se il veicolo è dotato di C.I. rilasciato anteriormente.

**DICHIARAZIONE DI ASSUNZIONE DI RESPONSABILITA'  
RELATIVA ALLA DOMANDA DI RILASCIO  
DEL CERTIFICATO DI RILEVANZA  
STORICA E COLLEZIONISTICA INOLTRATA  
ALL'ASI AUTOMOTOCLUB STORICO ITALIANO**

Il sottoscritto:

Cognome.....Nome.....

Luogo e data di nascita.....

Codice fiscale.....

Residenza.....

nella sua qualità di legittimo proprietario / possessore del veicolo i cui dati tecnici sono elencati e specificati e le cui fotografie sono allegate alla presente domanda,

a norma dell'art. 47, comma 4, del DPR 445 del 28 dicembre 2000,

**consapevole**

che i dati, le fotografie e gli allegati forniti nella presente domanda sono destinati ad essere riversati in atti della Pubblica Amministrazione,

**consapevole**

della responsabilità penale che gli incombe in caso di dichiarazioni mendaci ed in caso di inesatta rappresentazione fotografica della cosa oggetto della domanda, responsabilità richiamata dallo stesso DPR 445/2000,

**dichiara**

che il veicolo, cui la presente domanda si riferisce, possiede tutte le caratteristiche originali di fabbricazione, così come sono state descritte e documentate.

**dichiara**

che le fotografie allegate alla presente istanza si riferiscono, tutte, al veicolo del quale sono stati contestualmente forniti i dati tecnici e gli allegati e che esse ne rispecchiano fedelmente lo stato fisico alla data della domanda.

**dichiara**

che i dati tecnici e storici del veicolo nonché gli allegati, così come sono stati forniti all'ASI, ne descrivono veritieramente, insieme con le condizioni materiali, anche lo stato giuridico per quanto attiene la legittimità della sua proprietà e del suo possesso.

Data.....Firma leggibile.....

Non è richiesta l'autenticazione della firma qualora venga allegata la fotocopia della carta di identità in corso di validità

FACSIMILE



